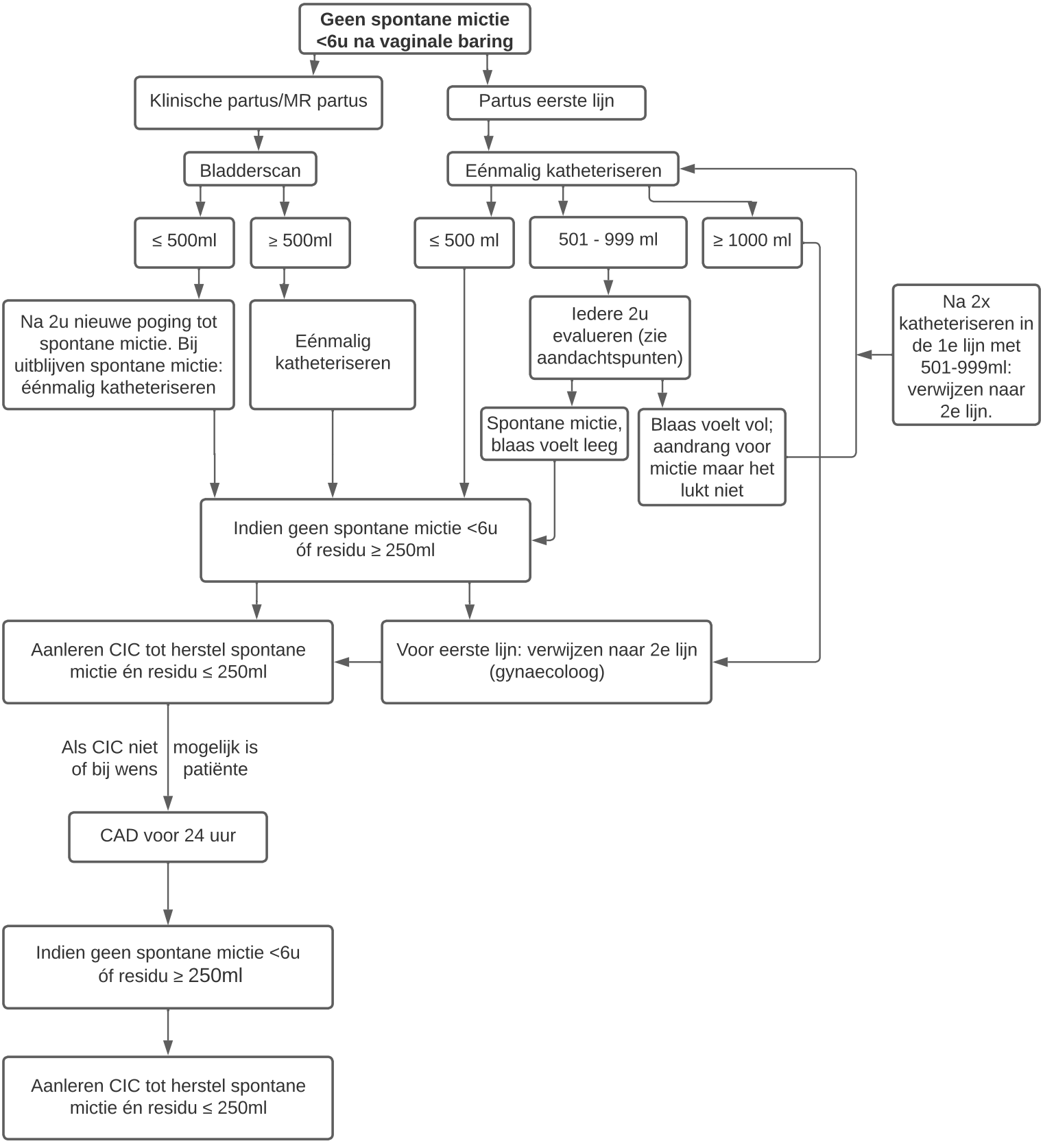
Geen spontane mictie <6u na vaginale baring
Klinische partus/MR partus
Partus eerste lijn
Bladderscan
Eénmalig katheteriseren
≤ 500ml
≥ 500ml
≤ 500 ml
501 - 999 ml
≥ 1000 ml
Na 2u nieuwe poging tot spontane mictie. Bij uitblijven spontane mictie: éénmalig katheteriseren
Eénmalig katheteriseren
Iedere 2u evalueren (zie aandachtspunten)
Na 2x katheteriseren in de 1e lijn met 501-999ml: verwijzen naar 2e lijn.
Spontane mictie, blaas voelt leeg
Blaas voelt vol; aandrang voor mictie maar het lukt niet
Indien geen spontane mictie <6u óf residu ≥ 250ml
Aanleren CIC tot herstel spontane mictie én residu ≤ 250ml
Voor eerste lijn: verwijzen naar 2e lijn (gynaecoloog)
Als CIC niet mogelijk is of bij wens patiënte
CAD voor 24 uur
Indien geen spontane mictie <6u óf residu ≥ 250ml
Aanleren CIC tot herstel spontane mictie én residu ≤ 250ml